

ECO-ESPERIMENTO

La MONTAGNA è SERVITA!

STRUTTURA ECO, CUCINA DEL TERRITORIO E VISTA
MOZZAFIATO SULLE DOLOMITI, COSÌ IL PRIMO
BIOHOTEL DEL TRENINO ACCOGLIE GLI OSPITI

di FLORIANA MORRONE

Ritaglio stampa ad uso esclusivo del destinatario, non riproducibile.

Il primo aspetto su cui la famiglia Maffei ha puntato, quando nel 1996 ha deciso di trasformare l'hotel di Madonna di Campiglio in una struttura perfettamente biologica, è stato l'attenzione alla luce. E non solo per la particolare sensibilità ambientale di cui è dotata Barbara, professione architetto, che ha curato la riqualificazione architettonica dell'edificio, ma anche per poter consentire agli ospiti di godere, dalle stanze dell'albergo o dall'accogliente sala colazione, della spettaco-

colazione sanguigna e danno allegria, mentre nelle camere dominano i colori freddi come il blu che ha grandi proprietà calmanti, induce al rilassamento e al sonno e regola la pressione sanguigna. Anche la scelta dei materiali segue la bioarchitettura. Concepito come "terza pelle" perché deve permettere la traspirazione sana, in modo simile all'epidermide (prima pelle) e ai vestiti (seconda), il "cappotto" di questa struttura assolve al meglio al compito di termoregolazione della temperatura esterna e permette un

In queste pagine, il Biohotel Hermitage di Madonna di Campiglio che affaccia sulle Dolomiti del Brenta.



l'ampio ricambio d'aria e una buona autoregolazione dell'umidità. I laterizi utilizzati sono in argilla porizzati con segatura anziché con il polistirolo. Come isolante naturale è stato utilizzato il sughero in granuli. Il legno è stato, per tradizione e per attenzione all'ambiente, il materiale prediletto. "Abbiamo preferito", afferma Barbara Maffei, "legno del luogo per portare all'interno la natura meravigliosa, ma anche per fedeltà ai principi di tracciabilità della materia prima e della vicinanza dei luoghi". E anche perché il legno è un perfetto regolatore ambientale,

l'ampio ricambio d'aria e una buona autoregolazione dell'umidità. I laterizi utilizzati sono in argilla porizzati con segatura anziché con il polistirolo. Come isolante naturale è stato utilizzato il sughero in granuli. Il legno è stato, per tradizione e per attenzione all'ambiente, il materiale prediletto. "Abbiamo preferito", afferma Barbara Maffei, "legno del luogo per portare all'interno la natura meravigliosa, ma anche per fedeltà ai principi di tracciabilità della materia prima e della vicinanza dei luoghi". E anche perché il legno è un perfetto regolatore ambientale,

SEGNALITICASEGNALITIC
**BIOHOTEL
HERMITAGE**
Via Castelletto Inferiore, 69
38086 - Madonna
di Campiglio (TN)
Tel. 0465.441618
www.biohotelhermitage.it
SEGNALITICASEGNALITIC

ECO-ESPERIMENTO

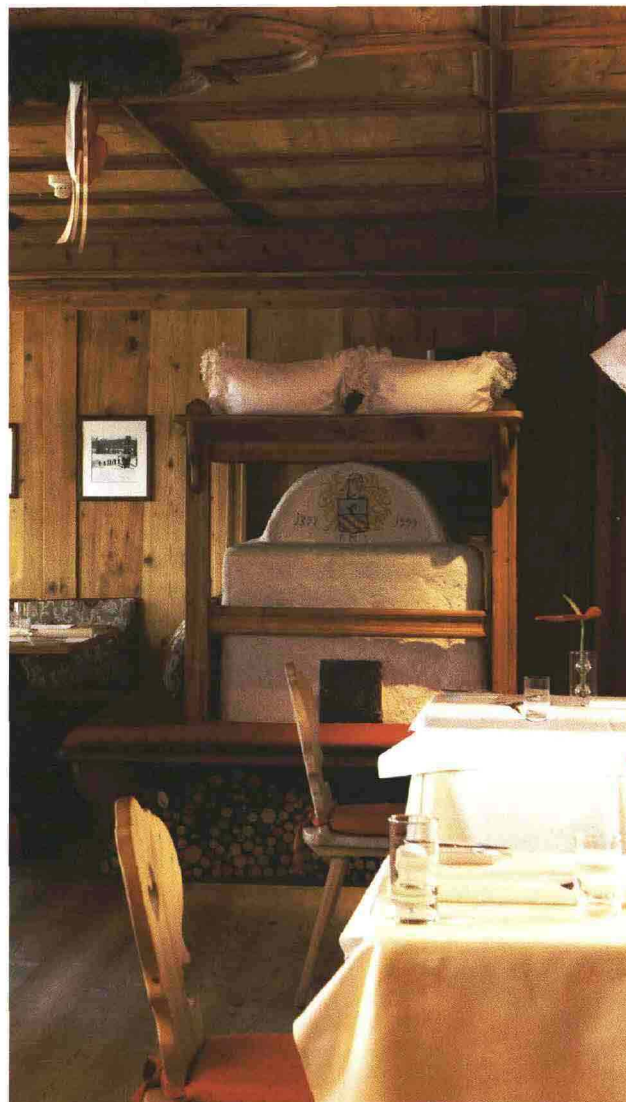

In questa pagina, il ristorante Stube Hermitage, il primo a Madonna di Campiglio ad aver ottenuto una Stella Michelin nel 2008. Il cuoco Paolo Cappuccio prepara cucina bio e seleziona i fornitori di alimenti e vini biologici. Anche l'orto di proprietà della famiglia Maffei produce verdure ed erbe aromatiche.

purifica l'aria e assorbe i cattivi odori come un filtro e nel **Biohotel Hermitage** è utilizzato per pavimenti, soffitti e per gli arredi su misura, assemblati senza alcun apporto di viti o giunture metalliche. Aprendo la porta delle camere si entra in un bosco di larici: il legno massiccio non trattato rilascia ancora il profumo naturale della pianta. I letti sono orientati longitudinalmente lungo l'asse Nord-Sud (testa-piedi), la posizione migliore per riposare perché è quella in cui si registra il minimo di attività dell'organismo. In tutte le camere sono presenti disgiuntori di corrente che isolano i circuiti non utilizzati e impediscono l'accesso all'elettromagnetismo. L'impianto elettrico è schermato. Un capitolo a cui è stata dedicata un'attenzione specifica è quello dei consumi di acqua. Gli alberghi sono tra i

maggiori consumatori di questo bene primario. Per questo la famiglia Maffei ha stretto un patto con i propri clienti. Nelle stanze da bagno un cartello suggerisce agli ospiti di fare attenzione ai consumi e richiede loro la partecipazione per la gestione della biancheria. Il risparmio idrico in questo modo raggiunge circa il 30%. Il codice d'intesa con l'ospite prevede che lasciare gli asciugamani per terra significhi: "Prego cambiarli!"; asciugamani sul porta-asciugamani significa: "Li uso ancora in rispetto per la nostra natura!" Sono stati, inoltre, applicati dei riduttori di portata ad ogni rubinetto. E, per il riscaldamento, la progettazione ha previsto i sistemi per irraggiamento (sia le tipiche stufe in terracotta, che il riscaldamento a parete e a pavimento) per riscaldare e raffreddare in modo salubre.



LEGNO PER I PAVIMENTI, PER LE PARETI E PER GLI ARREDI ASSEMBLATI CON LA TECNICA AD INCASTRO MA ANCHE CONSUMI DI ACQUA E LUCE RIDOTTI AL MINIMO



365 GIORNI GREEN

L'obiettivo della famiglia Maffei è contribuire, nel territorio di Madonna di Campiglio, a promuovere un turismo che favorisca la tutela dell'ambiente, valorizzando anche la presenza del Parco Naturale Adamello Brenta come vantaggio e possibilità. Anche a questo scopo il Biohotel Hermitage fa parte, dal 2003, degli Hotel trentini certificati dal Parco Naturale Adamello Brenta con il "marchio qualità Parco". In ogni albergo sono presenti:

- un utilizzo attento e parsimonioso di detergenti ecologici, forme di risparmio energetico, meno emissioni di gas inquinanti e rifiuti;
- accoglienza di una famiglia pronta a dare il benvenuto e a fare scoprire il territorio del Parco e la cultura trentina;
- la Parco Card, il "park-partout" per fare una vacanza nel parco, e usufruire gratuitamente ed illimitatamente di 50 proposte e servizi;
- un Operatore del Parco per organizzare una vacanza su misura e per avere informazioni sul Parco Naturale Adamello Brenta e sulle iniziative.

NON SOLO INVERNO
Alloggiando al Biohotel Hermitage si possono percorrere le più classiche vie dolomitiche e il vicino Parco Naturale Adamello Brenta, che offre ben 450 km di sentieri di montagna agli appassionati di escursionismo e mountain-bike. Tra gli sport praticabili anche rafting e parapendio.